



COMPTE-RENDU

PRINTEMPS 2022
15 CONCERTATIONS
pour améliorer
la qualité
des services TER

votre avis
COMPTE

Volet 2

Comité de ligne Bressuire-Saumur

28 juin 2022

L'ESSENTIEL DES INTERVENTIONS LORS DU COMITÉ DE LIGNE

La vie de votre ligne TER :

Retrouvez un résumé des actualités de votre ligne TER, les travaux prévus ainsi que les nouveautés horaires.

Partie 1 : Actualité sur votre ligne 10

Partie 2 : Travaux de voies

Partie 3 : Nouveautés horaires

Partie 4 : Annexes



Partie 1 : Actualité de vos lignes TER (situation à date du comité de ligne) :



Participez aux échanges en posant vos questions via la messagerie TEAMS



Comité de lignes
Ligne 10 Bressuire <> Saumur

Qualité de service

Sur le réseau TER N-Aquitaine

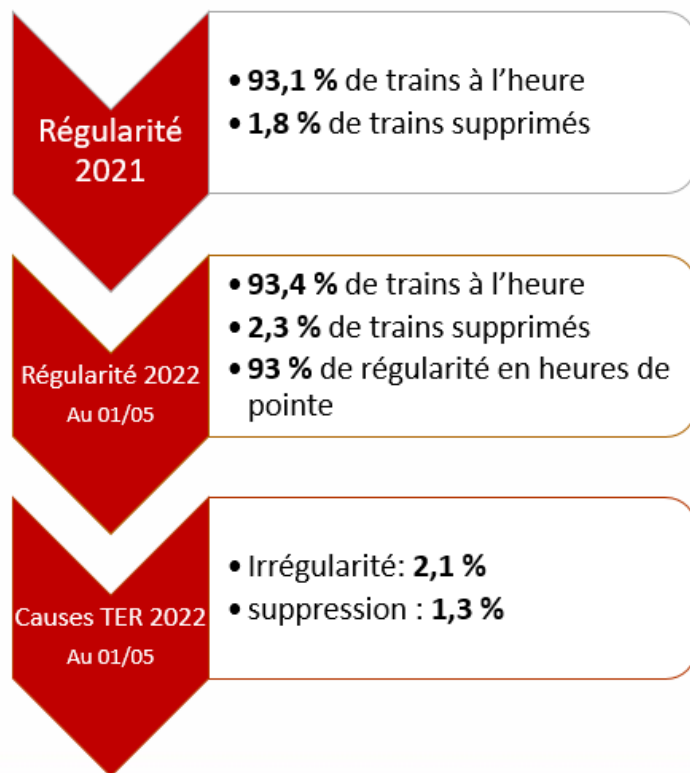

Sur vos lignes

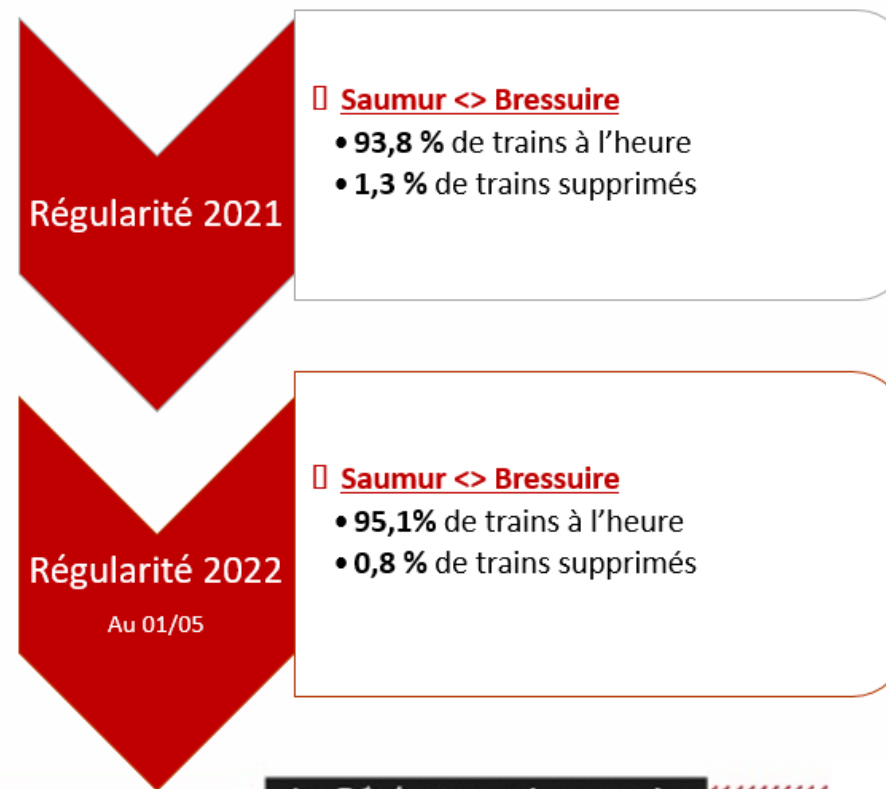

Partie 2 : Travaux de voies (situation à date du comité de ligne) :



Comité de lignes
Ligne 10 Bressuire <> Saumur

Travaux de voies 2022

Maintenance générique

De 5h à 6h20 de jour pendant 27 semaines :

- du 03/01 au 06/03,
- du 09/05 au 17/06,
- du 05/09 au 02/12

Maintenance générique

5h10 de jour pendant 9 semaines :

- du 07/03 au 01/04,
- du 30/05 au 03/06,
- du 03/10 au 28/10

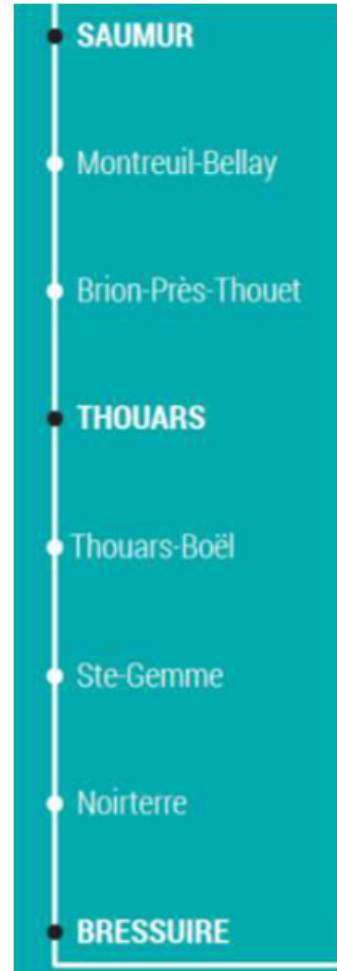

Participez aux échanges en posant vos questions via la messagerie TEAMS

?

Pour connaître tous les travaux de la ligne, consultez le dossier complet de SNCF Réseau sur transport.nouvelle-aquitaine.fr

Travaux de voies 2023

Maintenance générique

De 5h de jour pendant 17 semaines :

- du 02/01 au 17/03,
- du 11/09 au 20/10

Maintenance générique

De 5h10 de jour pendant 10 semaines :

- du 06/03 au 31/03,
- du 11/09 au 15/09,
- du 25/09 au 27/10

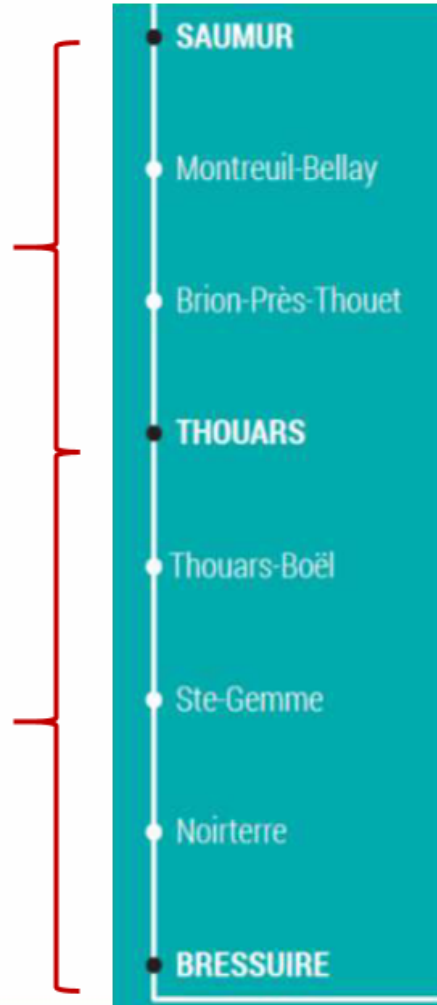

Réfection d'une Installation Terminale Embranchée
Travaux de jour pendant les fenêtres génériques du 09/01 au 20/01

Participez aux échanges en posant vos questions via la messagerie TEAMS



Pour connaître tous les travaux de la ligne, consultez le dossier complet de SNCF Réseau sur transport.nouvelle-aquitaine.fr

Partie 3 : Nouveautés horaires (situation à date du comité de ligne) :



Comité de lignes
Ligne 10 Bressuire <> Saumur

Participez aux échanges en posant vos questions via la messagerie TEAMS

Horaires 2022 / 2023 : les évolutions

| TOURS | SERVICES | CONNEXIONS |
|------------------------|---------------|--|
| SAUMUR | | TER Aléop, Saumur agglobus |
| Montreuil-Bellay | | |
| Brion-près-Thouet | | |
| THOUARS | ♿, ♿, ♿, ♿, ♿ | R2-10-19-32 |
| St ^e -Gemme | | |
| Noirterre | | |
| BRESSUIRE | ♿, ♿, ♿ | Agglo2B Rue de l'Alouett Place Jules Ferr R1-11-13-14-19 40-41-42-43 |
| Cerizay | | 15-41 |
| St-Mesmin | | |
| Pouzauges | | |
| Chantonay | | |
| La Roche-sur-Yon | | TER Aléop, Impulyon |
| Les Sables-d'Olonne | | |



SA 2022

Le Train des Plages est reconduit pour ce service annuel en partenariat avec la Région Pays de la Loire de mai à septembre.

SA 2023

Refonte de l'offre cars SNCF (horaires applicables au 2 juillet 2022)

Sens Saumur <> Bressuire :

- 9h55 <> 11h20 (au lieu de 10h00 <> 11h25 : réduction de la correspondance avec le TER depuis Tours.
- 18h00 <> 19h23 (au lieu de 17:38 <> 19h01) : Ajout de deux nouvelles correspondances avec les TER depuis Tours.

Sens Bressuire <> Saumur :

- 11h38 <> 13h00 (au lieu de 11h53 <> 13h15) : ajout de la correspondance avec le TER vers Tours à 13h11 .
- 17h33 <> 19h00 (au lieu de 18h05 <> 19h32) : Ajout d'une correspondance avec le TER vers Tours à 19h16.

Partie 4 : Annexes

- A la tribune :

- Monsieur Emmanuel CHARRE, Conseiller Régional, Région Nouvelle-Aquitaine
- Monsieur Didier DUCHIER, Directeur des Transports Routiers de Voyageurs, Région Nouvelle-Aquitaine
- Monsieur Cyril MAITRE, Directeur de Lignes Littoral, SNCF Voyageurs-Direction Territoriale de Lignes Poitou Charentes
- Madame Bénédicte MAZIERES, Directrice Clients et Services, SNCF Réseau (en distanciel)
- Madame Catherine DELAGARDE, SNCF Gares & Connexions
- Monsieur Alexandre OKONSKI, Responsable Secteur de mobilité Poitou, Région Nouvelle-Aquitaine



COMPTE-RENDU

PRINTEMPS 2022
15 CONCERTATIONS
pour améliorer
la qualité
des services TER

votre avis
COMPTE

Retrouvez l'ensemble des questions et propositions
concernant la ligne 10 ainsi que leurs réponses
dans les volets 1 et 3 du compte-rendu